

---

# PLASMA<sup>AGE</sup>

---

El Primer Plasma Fraccionado<sup>®</sup> Patentado  
para Medicina Estética y Dermatología



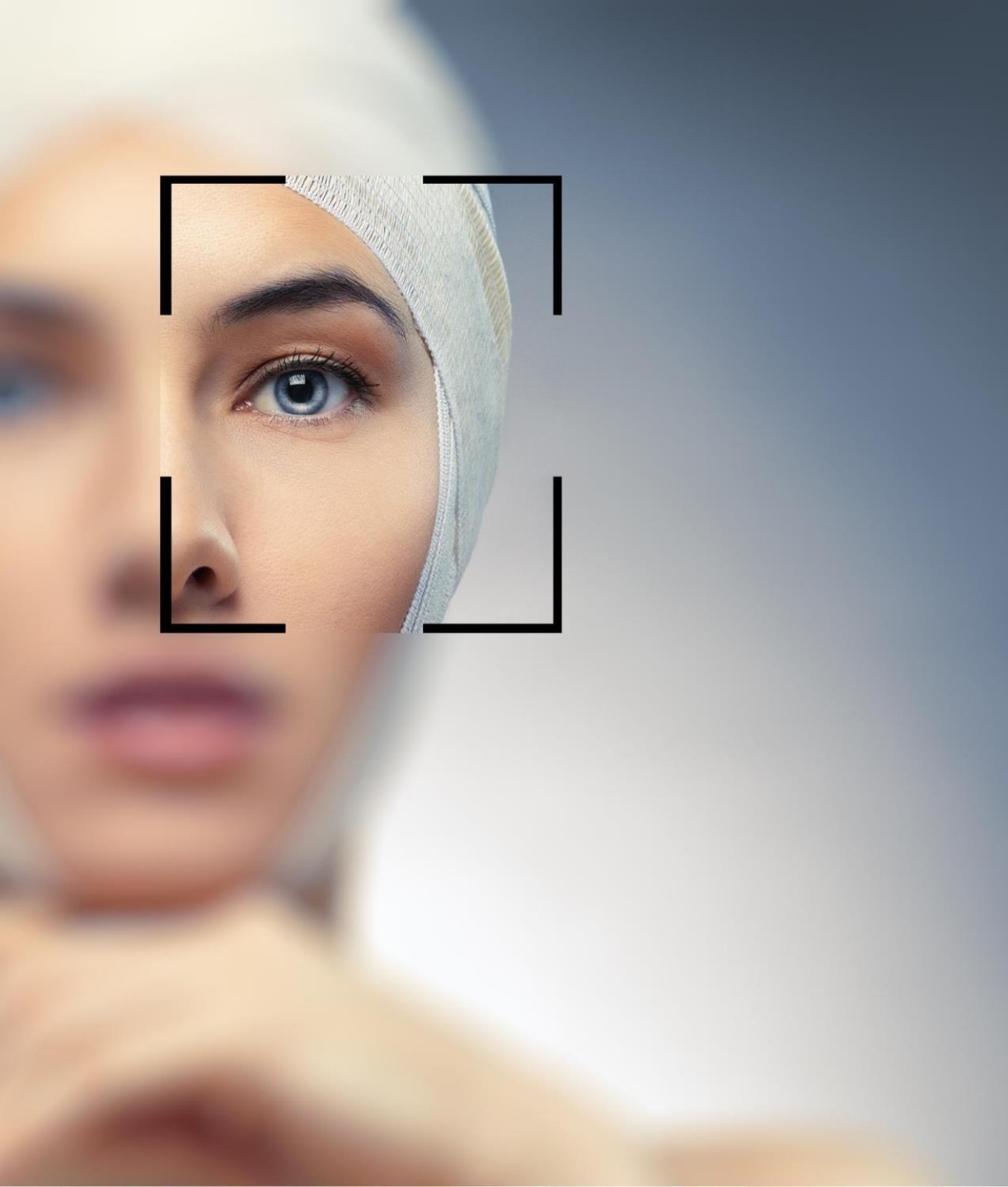

# PLASMA<sup>®</sup>GE

Plasmage y su energía basada en plasma que con un control total de la correcta temperatura de sublimación y potencia, logra una precisión extrema de manera no ablativa.

Consiguiendo resultados óptimos, con un tiempo de recuperación mínima para el paciente.

# Principios Físicos



¿Qué es el PLASMA?

El Plasma es el cuarto estado de la materia, el cual se encuentra en un estado parecido al gaseoso, con la diferencia de que algunas de sus partículas están cargadas eléctricamente.

Por eso se le denomina también **Gas Cargado Eléctricamente** o **Gas Ionizado**.

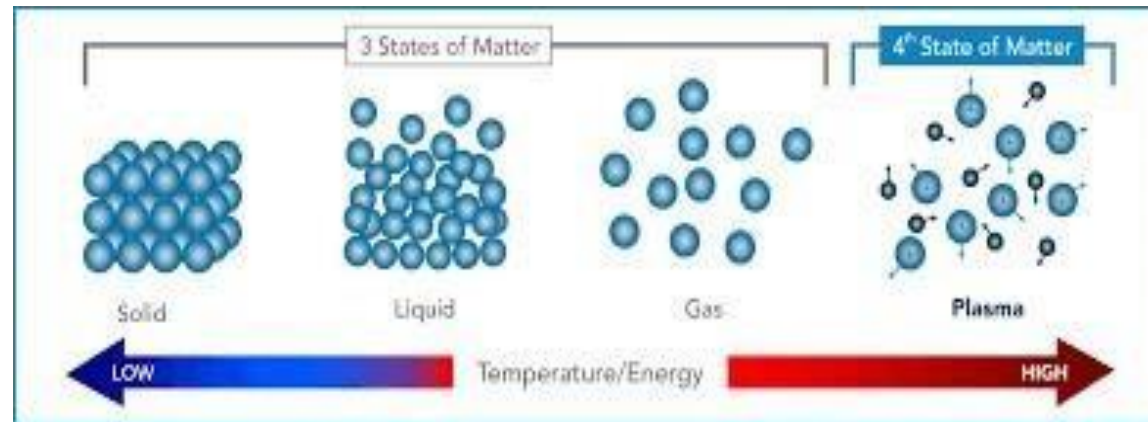

# ¿Características del PLASMA?



Este estado de la materia se produce bajo gran presión y temperatura, la cual puede ser aprovechada para generar energía (calor).

El Plasma se desplaza a una velocidad superior a la del sonido y tiene una temperatura superior a la del sol.

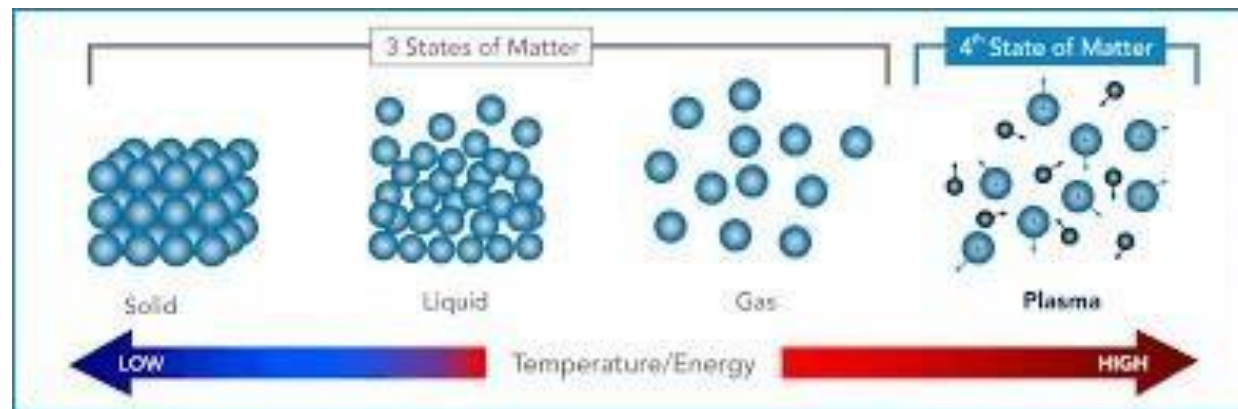

# Como Funciona Plasmage®



Plasmage® utiliza la tecnología del Plasma y de Plasma Fraccionado® de manera muy precisa y controlada, para poder ser usado con fines médicos y médico-estéticos.

El Plasma al entrar en contacto con la piel esta se sublima al instante, es decir pasa de estado sólido a gaseoso, sin pasar por líquido. Este paso produce en la piel:

1. Una sublimación del tejido.
2. Una contracción del tejido inmediato.
3. Deja un poro cerrado, sin sangrado e indoloro.

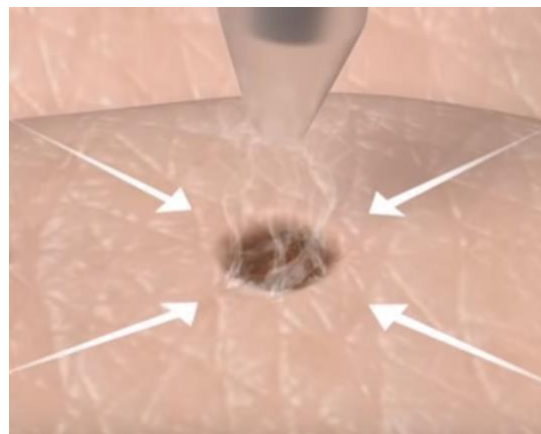
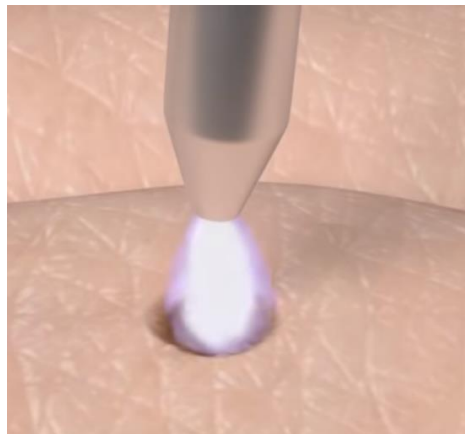

# Protocolos y Niveles de Energía

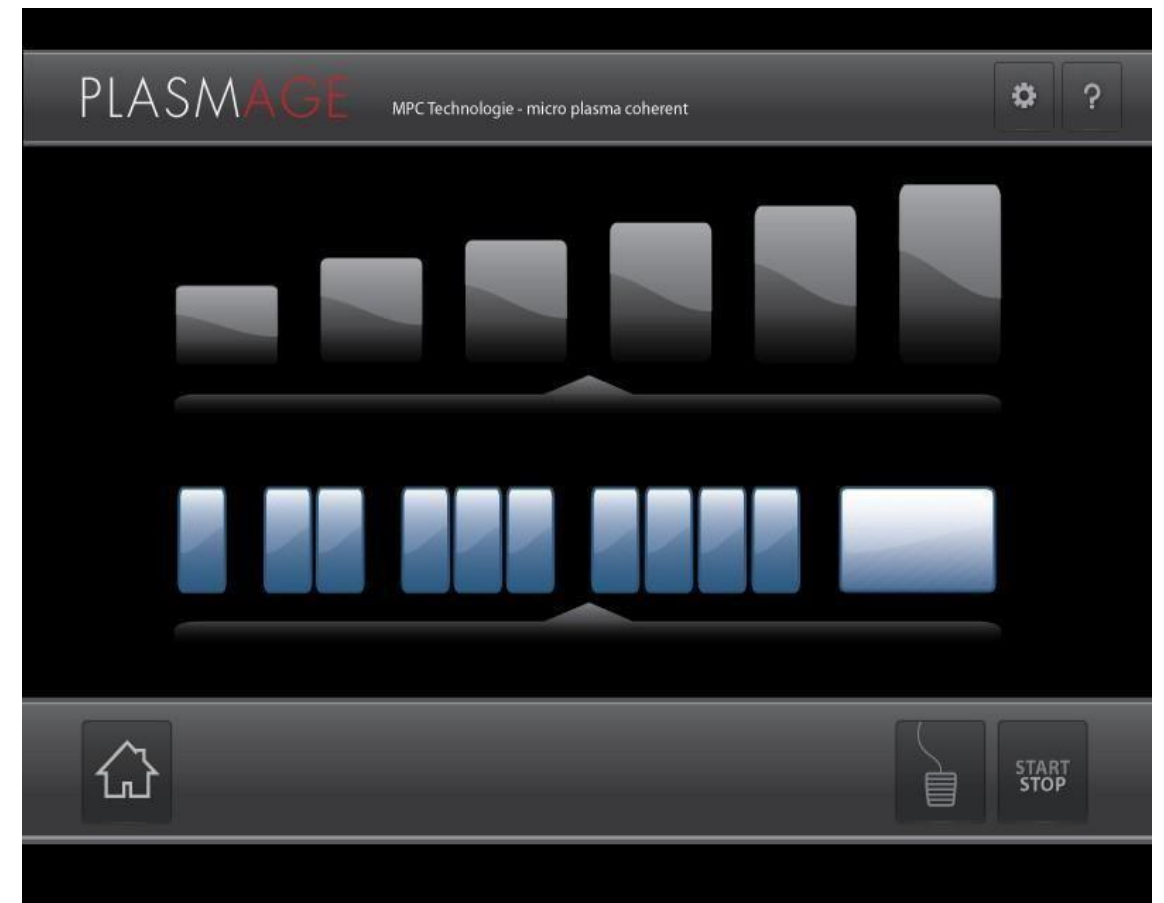
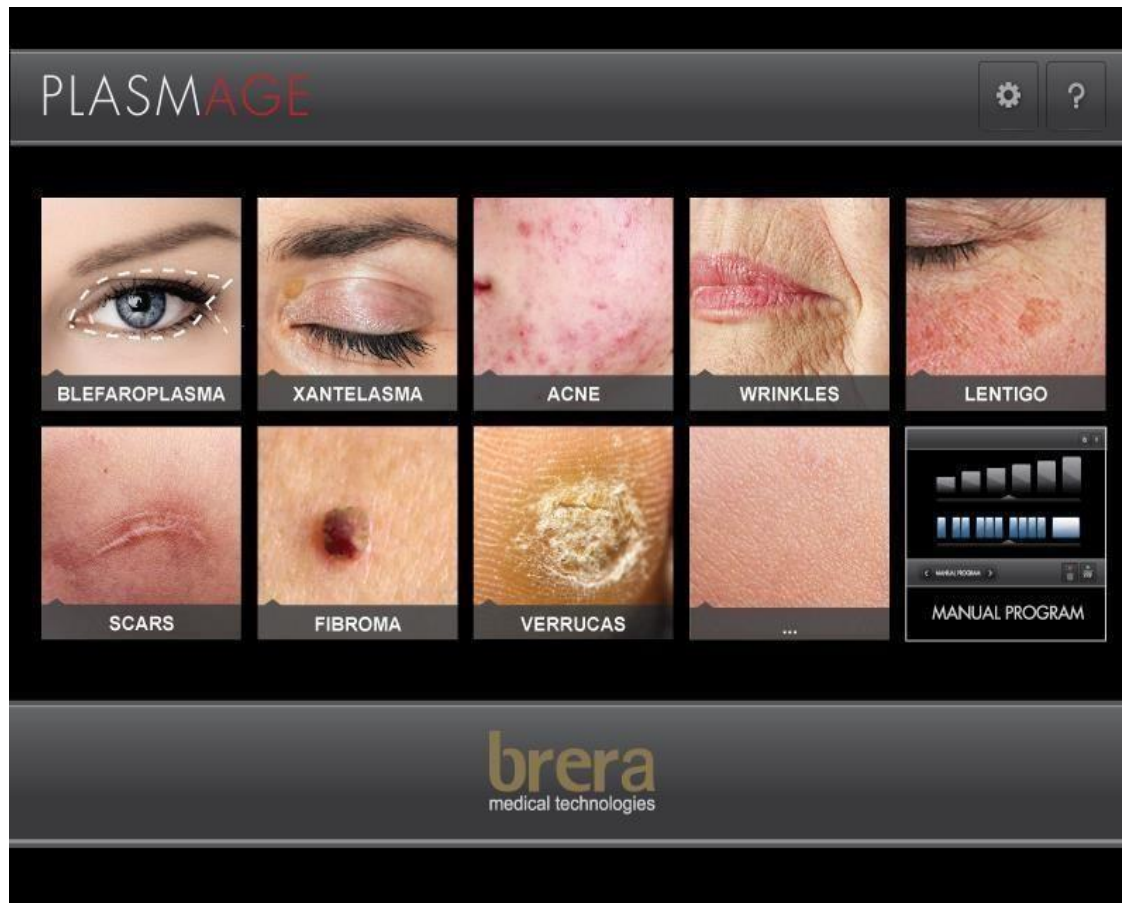

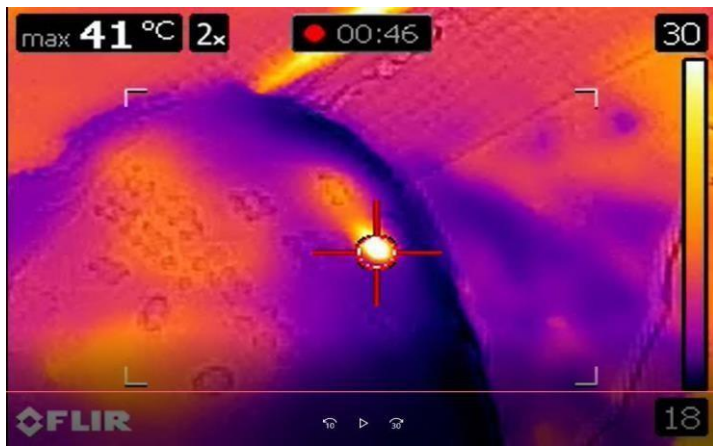
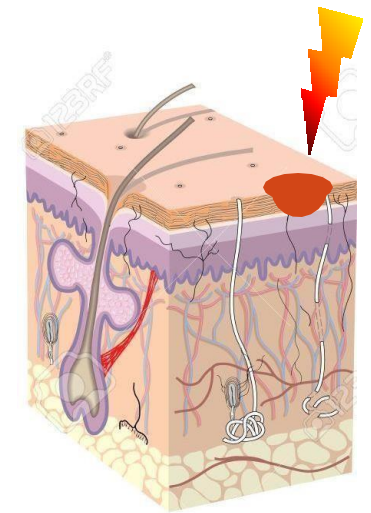
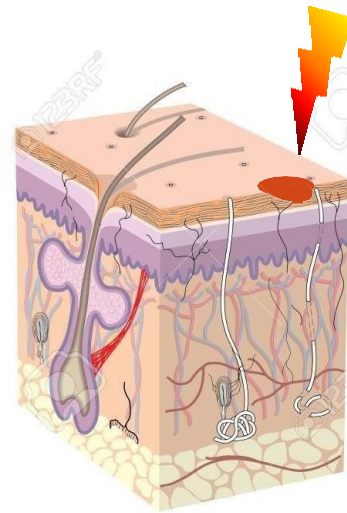
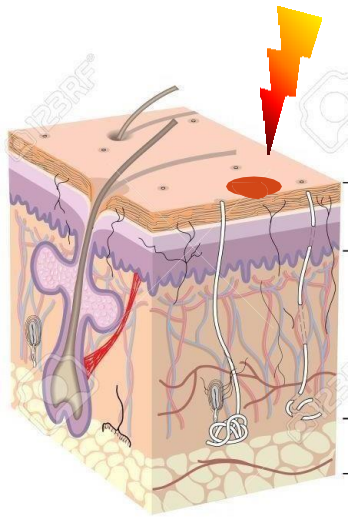
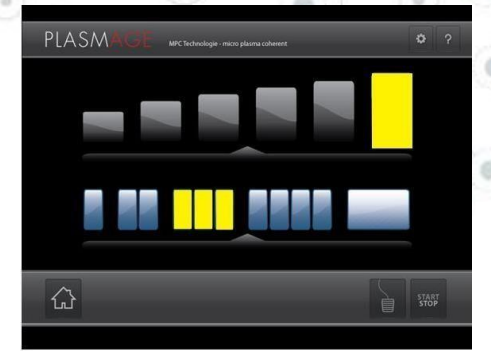
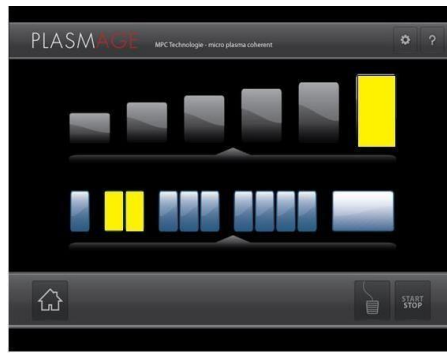
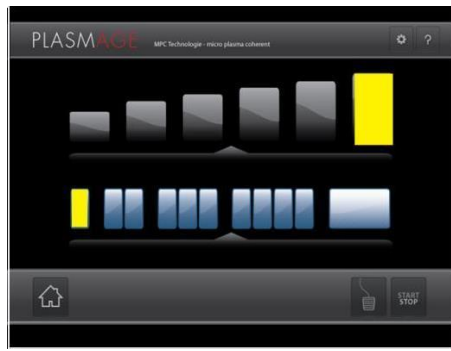

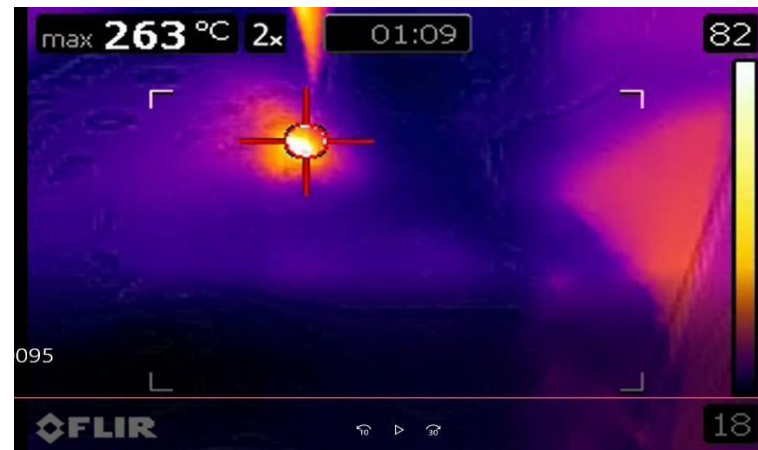
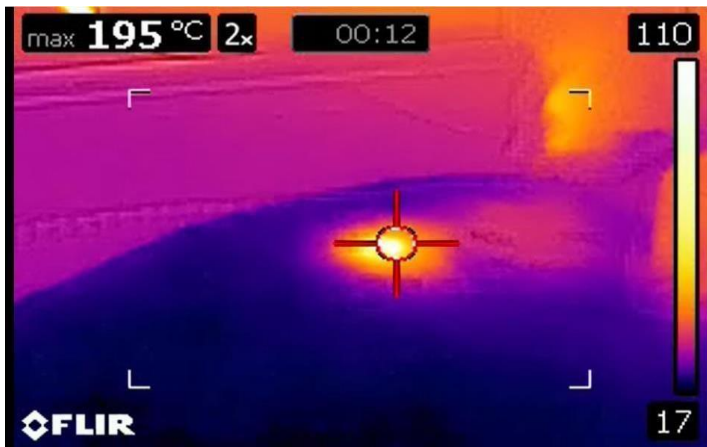
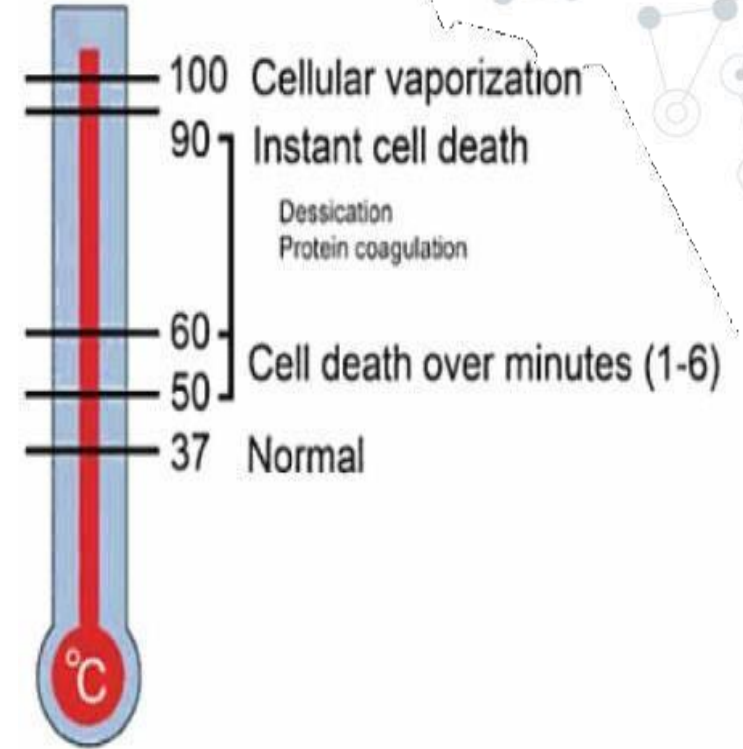
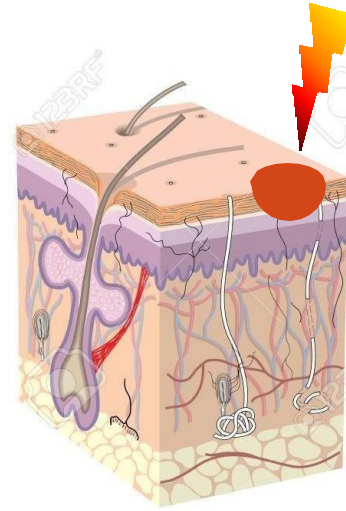
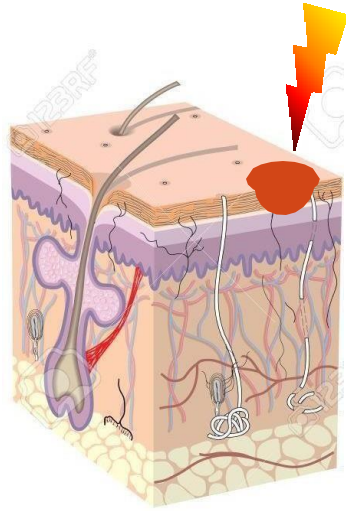
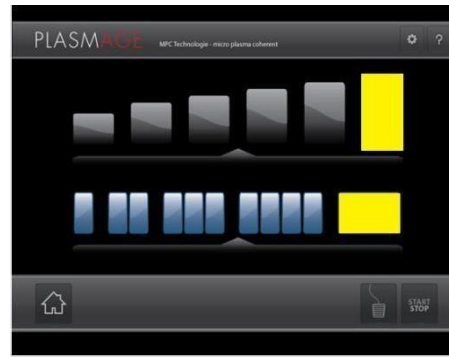
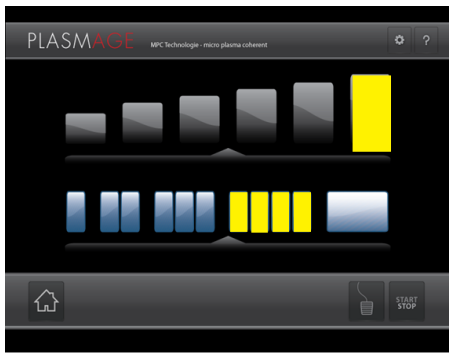



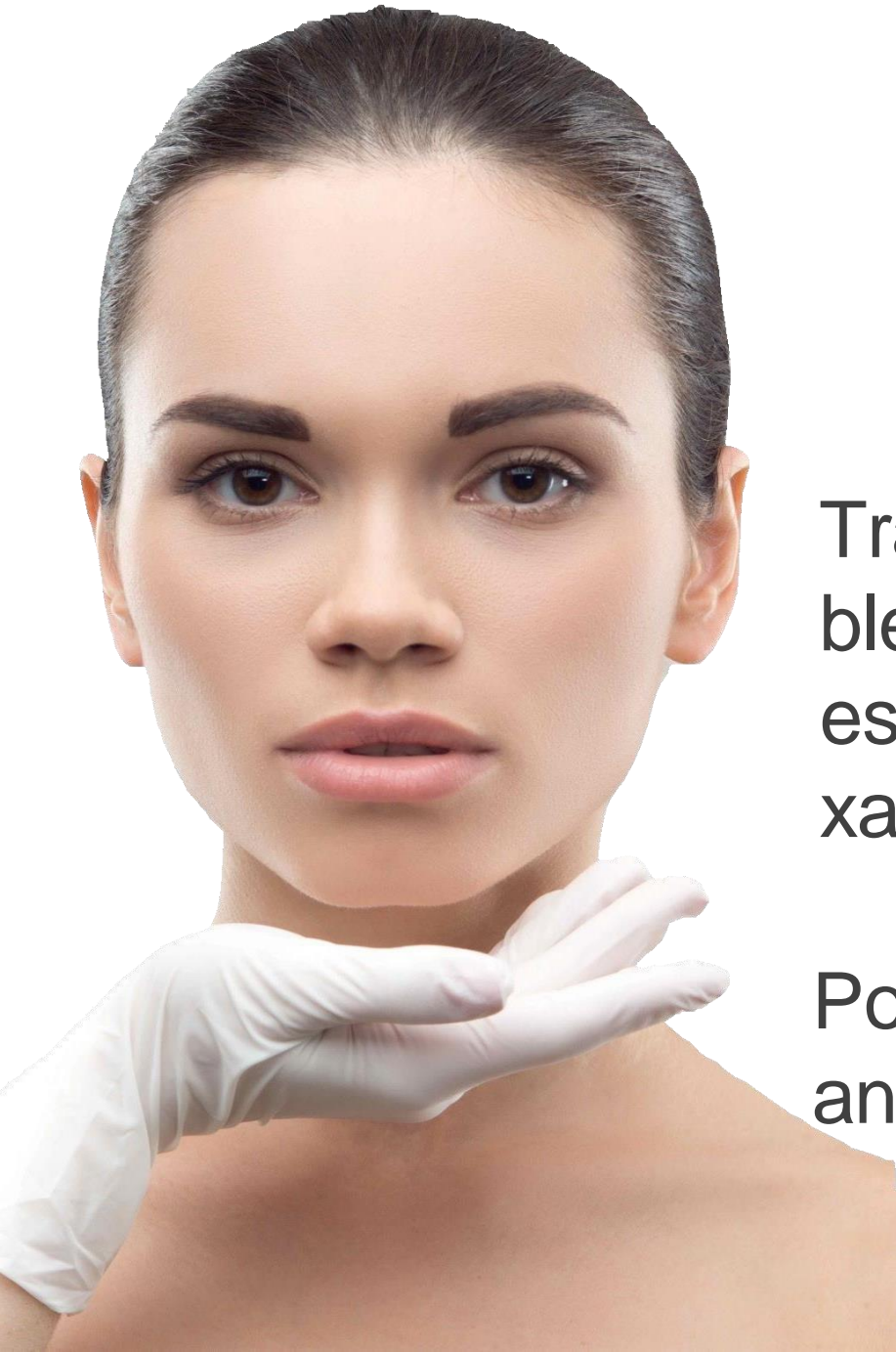

---

# PLASMA**AGE**

---

## **Gran campo de actuación**

Trata lentigos, párpados, discromía, blefaroplastias, angiomas, verrugas, cicatrices, estrías, queratosis, arrugas, nevos, xantelasmas, marcas de acné, ojeras...

Por medio de un tratamiento sin sangrado, sin anestesia y menos agresivo para el paciente.



# PLASMAGE®

## Blefaroplastia

- ▶ Por cortesía de la Clínica The Beauty Venue
- ▶ 1 sesión: antes y 20 días después

# PLASMA<sup>®</sup>GE

## Blefaroplastia y arrugas finas



- ▶ Por cortesía de la Dra. Hanna Sheu
- ▶ 1 sesión: antes y 30 días después



# PLASMA<sup>®</sup>GE

## Blefaroplastia

- ▶ Por cortesía del Dr. Devrim Gürsoy
- ▶ 2 sesión: antes y 3 meses después

# PLASMA<sup>®</sup>GE

## Tratamiento de Bolsas

- ▶ Por cortesía de la Dra. Mariola Bellón Torres.
- ▶ 2 sesiones: antes y 4 meses después.



# PLASMA<sup>®</sup>GE

## Tratamiento en Marcas de Acné

- ▶ Por cortesía de la Dra. Alshaimaa Embaby
- ▶ 2 sesiones: antes y 2 meses después





# PLASMA<sup>®</sup>GE

## Tratamiento de Acrocordón

- ▶ Por cortesía de la Dra. Graziella Moraes
- ▶ 1 sesión: antes y 30 días después

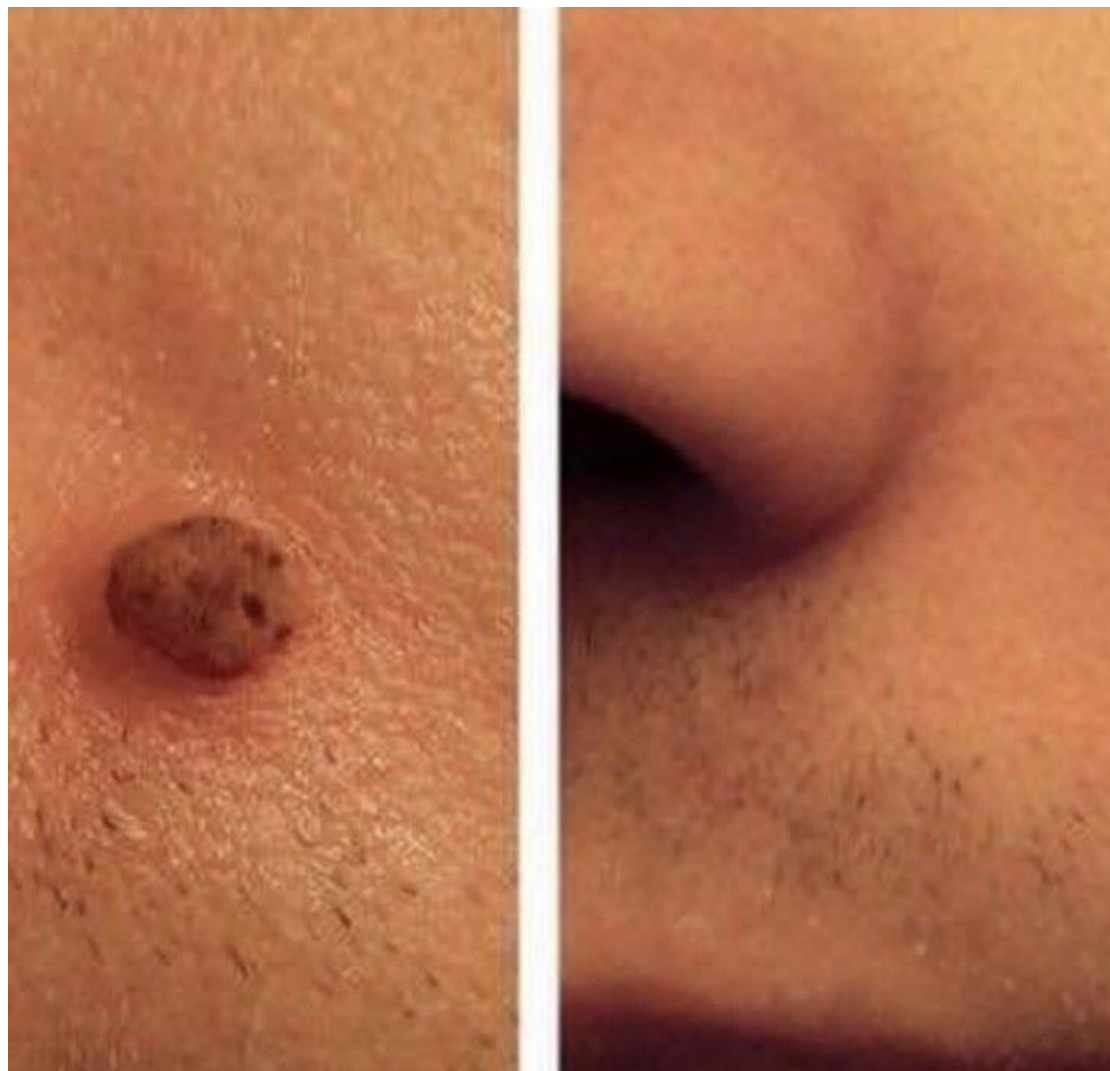

# PLASMA<sup>®</sup>GE

## Eliminación de Verruga

- ▶ Por cortesía de la Dra. Ömrüm Korkmaz
- ▶ 1 sesión: antes y 30 días después



# PLASMA<sup>®</sup>GE

## Eliminación de Verruga



► Por cortesía del Dr. David Crispin-Chavez

► 1 sesión: antes y 30 días después

# PLASMA<sup>®</sup>GE



**brera<sup>®</sup>**  
medical technologies  
MADE IN ITALY



CASBELL  
TECNOLOGÍA  
BIOMÉDICA  
& BELLEZA

Movil 659 363 539  
E-Mail: [info@casbell.es](mailto:info@casbell.es)  
Web: [www.casbell.es](http://www.casbell.es)